Les belles femmes de Soleure

Celles-ci peuvent naturellement se rencontrer dans la rue, encore qu'à cet égard nous n'en ayons vu aucune de particulière !

D'autres servent les réclames.

D'autres encore on donné lieu à la réalisation de sculptures que l'on peut découvrir au hasard de promenades dans les parcs ou même dans la ville. Figures admirables de l'éternel féminin dont le corps, quand les proportions sont classiques, ou tout au moins harmonieuses, est très certainement ce qu'il y eut jamais de plus beau sur terre. Raison bien évidente pour laquelle les artistes en ont toujours fait leur sujet de prédilection.

Mais en route pour découvrir quelques-unes de ces beautés… de Soleure !

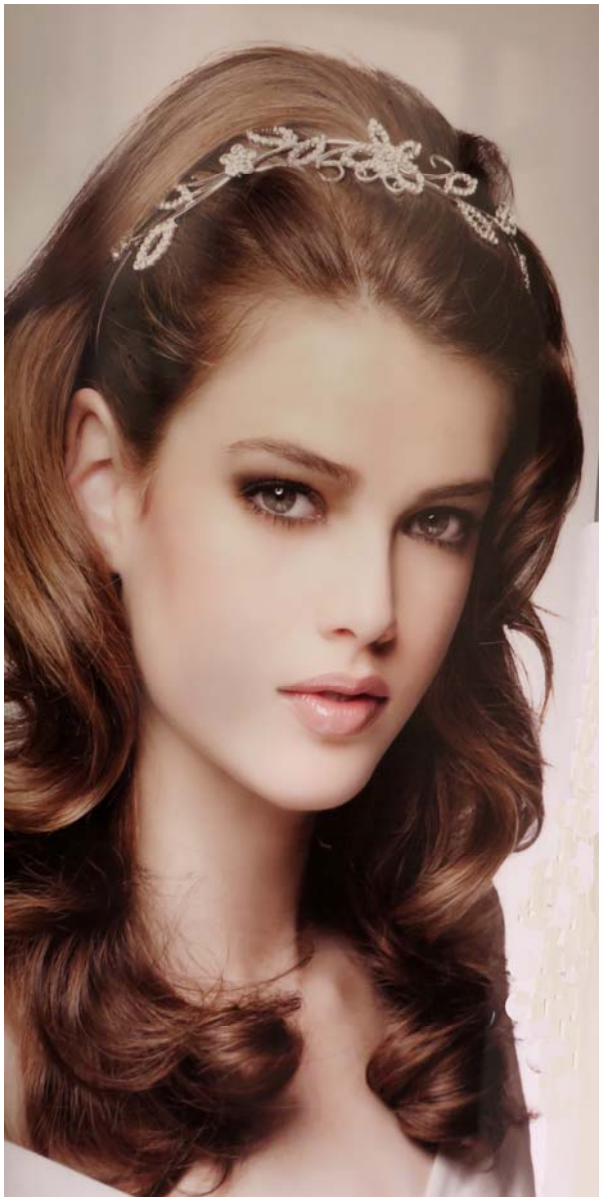

Elle est belle, avait dit notre compagne, mais elle n'a pas le regard net ! Donc une emmerdeuse, assurément !

A proximité du Palais Besenval. Attitude magnifique, réalisation parfaite.

Plus attendrissante encore est cette jeune adolescente, beauté longiligne et un peu frêle fort émouvante.

Et la pluie les fait toutes pleurer !

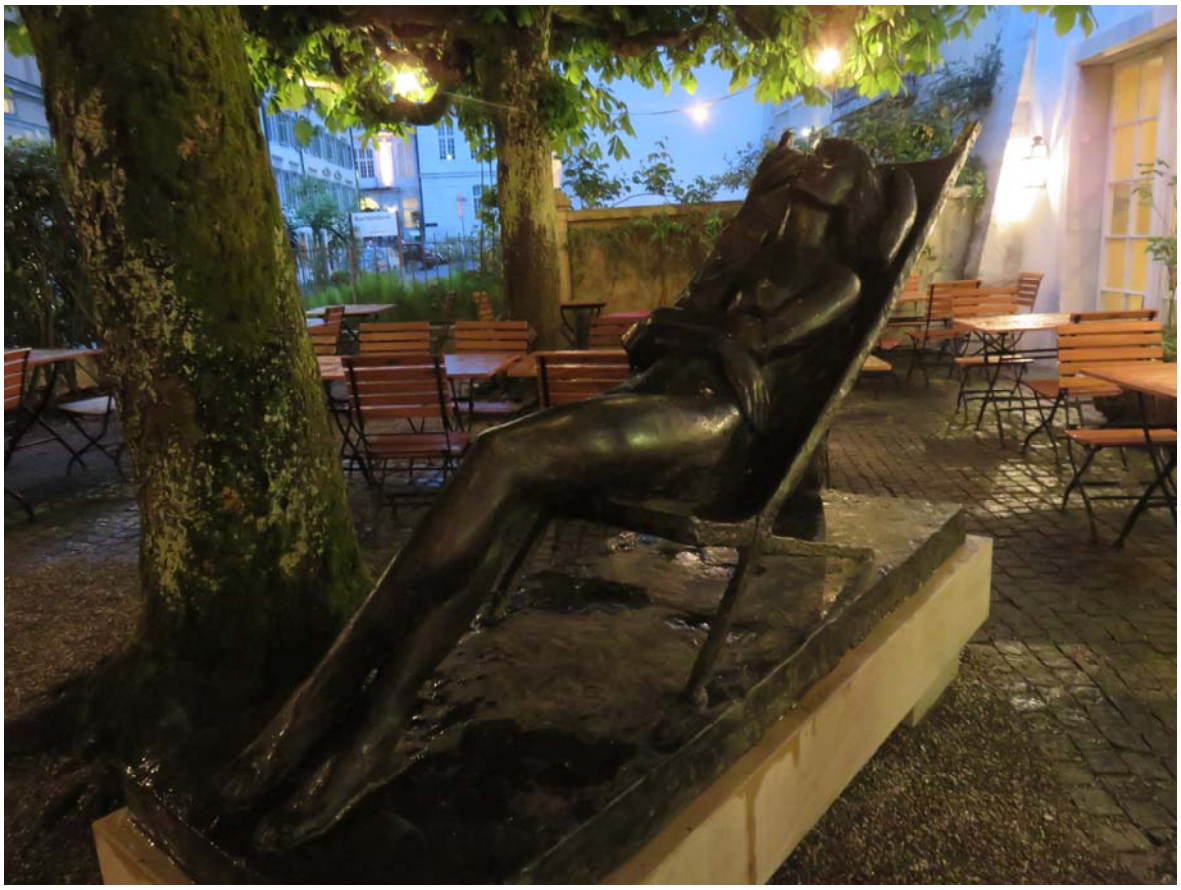

C’est le soir. Tandis qu’au restaurant d’à côté les uns et les unes festoient, celle-ci se prélasse, qui n’a ni n’aura jamais peur du froid ni de la pluie !

Une toile de Cuno Amiet, au musée d’art de Soleure. Amiet est né à Soleure en 1868. Il décéda en 1961 à Oschwand. De nombreuses de ses œuvres sont à découvrir au musée d’art de Soleure.